



HIMPUNAN GAMBUT INDONESIA INDONESIAN PEAT ASSOCIATION

Departemen Ilmu Tanah dan Sumberdaya Lahan, Fakultas Pertanian, Institut Pertanian Bogor
[Department of Soil Science and Land Resource, Faculty of Agriculture, Bogor Agricultural University]
Darmaga-Bogor 16680, INDONESIA. Phone: +62-251-862-9360; Fax: +62-251-862-9358

KEPUTUSAN

KETUA UMUM HIMPUNAN GAMBUT INDONESIA No. 01/Kep.HGI/2012

tentang

PENGANGKATAN PENGURUS HGI PERIODE 2012-2016

- Menimbang:**
- Kongres Nasional Himpunan Gambut Indonesia (HGI) di Bogor tanggal 12 September 2012 telah menetapkan Formatur Kepengurusan HGI yang terdiri atas Ketua Formatur terpilih sekaligus sebagai Ketua Umum HGI Periode 2012-2016 dan 12 Anggota Formatur.
 - Bahwa dalam rangka mengembangkan dan mengamalkan ilmu dan teknologi pada lahan gambut secara profesional bagi kesejahteraan bangsa perlu dibentuk Pengurus Pusat HGI.
 - Eksistensi HGI bagi kepentingan pembangunan bangsa.
 - Susunan pengurus HGI periode sebelumnya yang telah bekerja selama 8 (delapan) tahun.
 - Pertemuan antara Ketua Umum HGI dengan seluruh Anggota Formatur di Bogor pada tanggal 6 Oktober 2012 dengan agenda khusus membahas penyusunan kepengurusan dan Program Kerja HGI Periode 2012-2016.

Memutuskan:

Menetapkan :

- Pertama : Mengangkat Pengurus HGI Periode 2012 – 2016 sebagaimana tercantum dalam Lampiran 1 Surat Keputusan ini.
- Kedua : Memberi wewenang kepada Pengurus HGI periode 2012 – 2016 untuk melaksanakan tugas seoptimal mungkin sesuai dengan jabatannya.
- Ketiga : Keputusan ini mulai berlaku sejak tanggal ditetapkan dengan ketentuan bahwa apabila di kemudian hari terdapat kekeliruan dalam keputusan ini akan diadakan perbaikan.



Ditetapkan di : Bogor
Pada tanggal : 2 November 2012

Prof. Dr. Supiandi Sabiham
Ketua Umum

**Lampiran 1: SURAT KEPUTUSAN KETUA UMUM
HIMPUNAN GAMBUT INDONESIA (HGI)
Nomor: 01/Kep. HGI/2012; tentang
PENGANGKATAN PERSONALIA PENGURUS PUSAT HGI
PERIODE 2012 – 2016**

I. DEWAN PEMBINA

Ketua	: Dr. Bambang Setiadi
Wakil Ketua	: Prof. Dr. Santun RP Sitorus
Sekretaris	: Prof (r). Dr. Didi Ardi Suriadikarta
Anggota	: 1. Prof (r). Dr. Irsal Las 2. Prof. Dr. Bostang Radjagukguk 3. Prof. Dr. Benny Boy 4. Prof. Dr. Sudarsono 5. Prof. Dr. Suntoro 6. Prof. Dr. Abubakar Karim 7. Prof. Dr. Syekhfani 8. Prof. Dr. Usman Tang 9. Prof. Dr. Halim 10. Prof. Dr. Muhadjir Utomo 11. Prof. Dr. Saeri Sagiman 12. Dr. Suwido H. Limin

II. DEWAN PENGAWAS

Ketua	: Ir. Machmud Arifin Raimadoya, M.Sc
Sekretaris	: Ir Arus Mujijat, M.Sc
Anggota	: Dr. Trip Alihamsyah Dr. Ladiyani Retno Widowati

III. DEWAN PENGURUS

Ketua Umum	: Prof. Dr. Supiandi Sabiham
Ketua I	: Dr. Muhrizal Sarwani
Ketua II	: Dr. Basuki Sumawinata
Ketua III	: Prof. Dr. Budi Mulyanto
Ketua IV	: Prof. Dr. Azwar Maas

Sekretaris Umum/Sekjen	: Dr. Sri Rochayati
Sekretaris 1	: Dr. Lilik Tri Indriyati
Sekretaris II	: Ir. Rizatus Shofiyati, MSc.

Kesekretariatan

Sekretaris Eksekutif	: Dr. Maswar
Pengadministrasian	: Desi Nadalia, SP, Msi Marissa Permatasari, SP Eva Nofitasari, AMd.

Bendahara Umum : Dr. Neneng L. Nurida
Bendahara I : Dr. Ai Dariah
Bendahara II : Dr. Budi Nugroho

Representasi Untuk “*International Peat Society (IPS)*”

Responsible Person : Ketua Umum HGI
[*President of Indonesian Peat Society*]
Person in Charge : Prof. Dr. Budi Indra Setiawan
Member : Prof(r). Dr. Fahmuddin Agus
Dr. Abdul Hadi
Dr. Agus Kristiyono

IV. DIVISI-DIVISI

Divisi I (Pengembangan Organisasi dan Kelembagaan)

Ketua : Ir. Dian Novarina, M.Sc
Anggota : Dr. Syaiful Anwar
Dr. Atang Sutandi
Dr. Yusurum Jagau

Divisi II (Kerjasama (Nasional – Internasional))

Ketua : Dr. Husnain
Anggota : Ir. Joko Supriyono
Dr. Dodi Sukardi
Dr. Deddy Nursyamsi
Ir. Heru Bagus Pulunggono, M. Agr
Ir. Purwadi Soeprihanto
Ir. Kusnu Martoyo

Divisi III (Fisika, Kimia dan Biologi Gambut)

Ketua : Dr. Gunawan Djajakirana
Anggota : Dr. Benito Heru Purwanto
Dr. I Made Subiksa
Dr. Sri Nuryani

Divisi IV (Pertanian, Kehutanan & Lingkungan)

Ketua : Dr. Ahmad Kurnain
Anggota : Dr. Prihasto Setiyanto
Dr. Darma Nasir
Dr. Diah Setyorini
Dr. Eni Maftu'ah
Dr. Petrus Gunarso
Dr. Masganti

Divisi V (Survey Dan Pemetaan Lahan)

Ketua : Dr. Sukarman
Anggota : Prof. Dr. Yustinus Sulistiyanto
Dr. Kusumo Nugroho
Ir. Anjal Anie Asmaran, SU

Divisi VI (Perencanaan Penggunaan Lahan)

Ketua : Dr. Nurwadjedi Fahmi
Anggota : Dr. Witjaksana
Dr. Rhuwanda Sugardiman
Benny Hermawan, M.Si

Divisi VII (Desiminasi dan Komunikasi Keilmuan)

Ketua : Dr. Untung Sudadi
Anggota : Dr. Mamat HS
Ir. Sambusir
Prof. Dr. Robiyanto
Dr. Nyahu Rumbang

V. KOORDINATOR REGION**Regional I (Sumatera, Jawa, Bali, dan Nusa Tenggara)**

Ketua : Dr. Wawan

Regional II (Kalimantan, Sulawesi, dan Papua)

Ketua : Prof. Dr. Gusti Anshari

STRUKTUR ORGANISASI PENGURUS PUSAT HGI

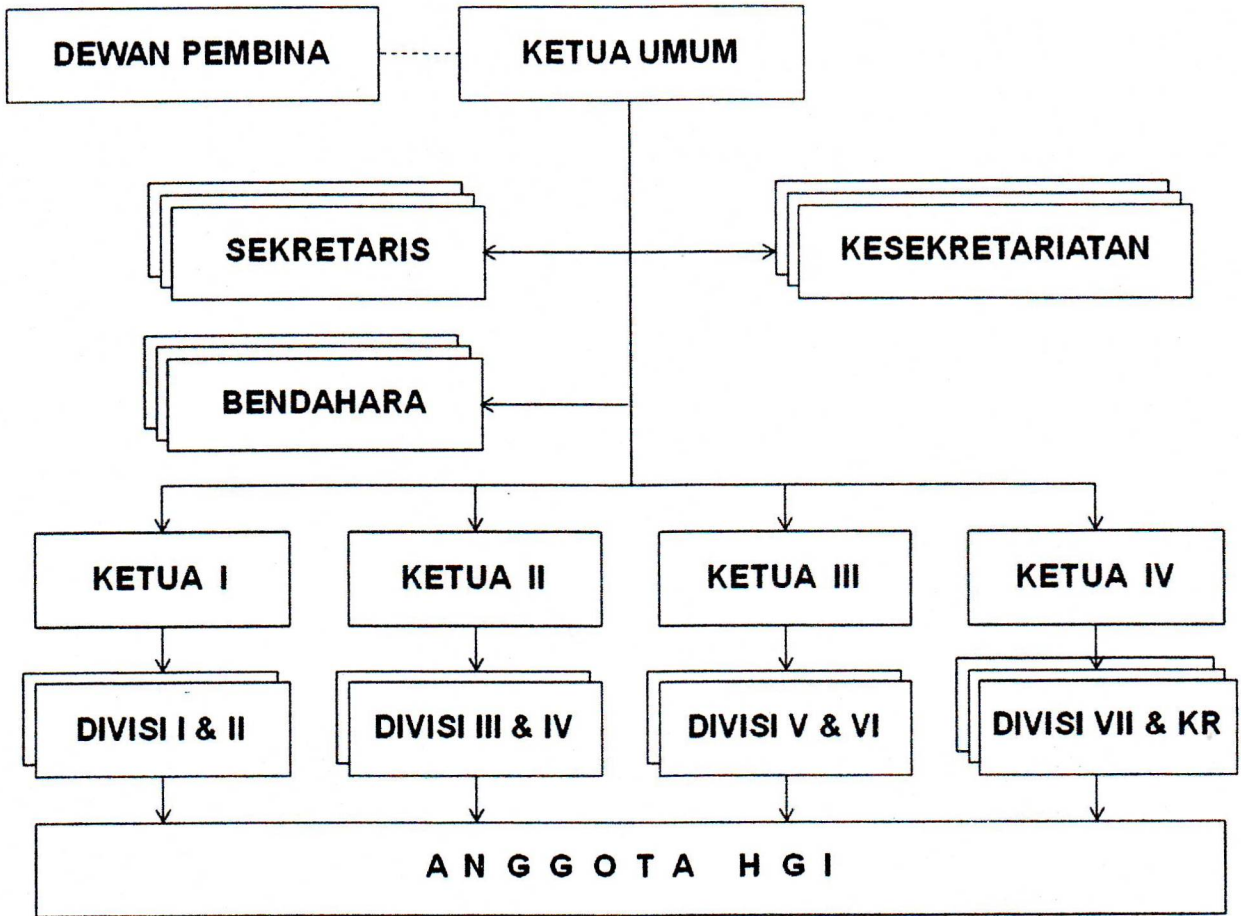

Keterangan: KR = Koordinator Region